

**COMUNE DI CASCIAGO**

Inventari  
**15:**

INVENTARIO 1997

SCHEDA FABBRICATI

N. Inv. Ri

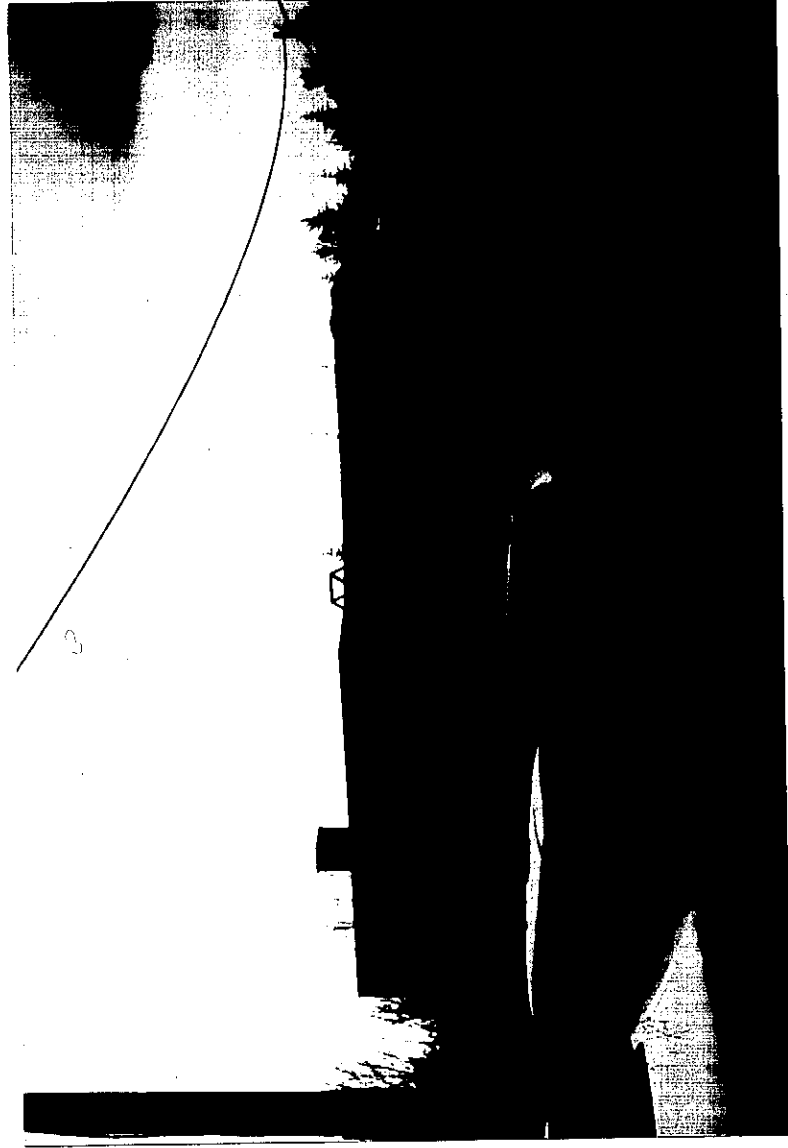

CLASSIFICAZIONE : PATRIMONIALE INDISPONIBILE

DENOMINAZIONE : **SCUOLA ELEMENTARE**

UBICAZIONE : VIA VERDI

n. 2

ZONA : CASCIAGO

VINCOLATO IN BASE ALLA LEGGE 1089/39 : NO

<b>INVENTARIO 1997</b>		Inventario
		152
<b>SCHEDE FABBRICATI</b>		Pagina
		2

### DATI CATASTALI

SEZIONE CENSUARIA: MOROSOLO

PARTITA : 1000540

FOGLIO : 4

MAPPALe : 2465

SUBALTERNO : 1-2

PIANO : S-T

CATEGORIA :

CLASSE :

CONS. (vani, mq, mc) :

RENDITA :

### DATI DIMENSIONALI

SUPERFICE LORDA (mq) : 737

SUPERFICE LORDA FUORI TERRA (mq) : 669

SUPERFICE LORDA ENTRO TERRA (mq) : 68

NUMERO PIANI FUORI TERRA : 1

NUMERO PIANI ENTRO TERRA : 1

### VALUTAZIONE (d.lgs.77/95)

VALORE FABBRICATO : 278.678.577

COEFFICIENTE DI AMMORTAMENTO ANNUO : 3,00%

QUOTA ANNUA DI AMMORTAMENTO : 8.360.357

NOTE :

SITUAZIONE CATASTALE NON AGGIORNATA

RENDITA PRESUNTA

<b>INVENTARIO 1997</b>		Inventario
<b>SCHEMA FABBRICATI</b>		152
<b>CARATTERISTICHE GENERALI</b>		Pagina 3

**TIPOLOGIA FABBRICATO**

**COMPLESSO FORMATO DA N.2 FABBRICATI (UNA PARTE VECCHIA E UNA PARTE NUOVA) COLLEGATI TRAMITE UN TUNNEL COPERTO**

**PERTINENZE SCOPERTE**

**PIAZZALE IN AUTOBLOCCANTI**

**CORPI ACCESSORI**

\*\*\*\*\*

**STRUTTURA PORTANTE**

**MURATURA MISTA PER LA PARTE VECCHIA E CEMENTO ARMATO PER LA PARTE NUOVA**

**TAMPONATURA**

**MURATURA IN LATERIZIO**

**COPERTURA**

**TETTO A FALDE CON ORDITURA IN LEGNO E MANTO DI COPERTURA IN TEGOLE MARSIGLIESI PER LA PARTE VECCHIA E SOLETTA PIANA IN CEMENTO ARMATO PER LA PARTE NUOVA**

**FINITURE ESTERNE**

**INTONACO CIVILE TINTEGGIATO  
MATTONI FACCIA A VISTA**

	<b>INVENTARIO 1997</b>	Inventario <b>152</b>
	<b>SCHEDA FABBRICATI</b>	
	<b>CARATTERISTICHE GENERALI</b>	Pagina <b>4</b>

FINITURE INTERNE
INTONACO CIVILE TINTEGGIATO
PAVIMENTI / RIVESTIMENTI
MARMETTE, LINOLEUM / CERAMICA
SERRAMENTI INTERNI
IN LEGNO
SERRAMENTI ESTERNI
IN ALLUMINIO
IMPIANTO IDRICO
SOTTOTRACCIA
IMPIANTO RISCALDAMENTO
SOTTOTRACCIA A METANO
IMPIANTO ILLUMINAZIONE
SOTTOTRACCIA CON LAMPADE AL NEON

	<b>INVENTARIO 1997</b>	Inve
	<b>SCHEDA FABBRICATI</b>	
	<b>CARATTERISTICHE GENERALI</b>	Pagina

RECINZIONE

RETE METALLICA PLASTIFICATA

STATO MANUTENZIONE

DISCRETO

ALLACCIAMENTO FOGNATURA

L'EDIFICIO E' ALLACCIATO ALLA RETE FOGNARIA COMUNALE

NOTE

\*\*\*\*\*

<b>COMUNE DI CASCIAGO</b>		Inventario
INVENTARIO 1997		6
SCHEDA UNITA' IMMOBILIARI		
FABBRICATO RIFER.: SCUOLA ELEMENTARE		
UBICAZIONE	:	VIA VERDI
DESCRIZIONE UNITA:	:	SCUOLA ELEMENTARE
DESTINAZIONE USO	:	SCOLASTICA
SUPERFICE	:	669,00
VALORE	:	177.954.000
PARTITA	:	01000540
FOGLIO	:	4
MAPPALAE	:	2465
SUBALTERNO	:	1
PIANO	:	T
CATEGORIA	:	B/5
CLASSE	:	U
CONS. (vani, mq, mc)	:	0,00      0,00      0,00
RENDITA	:	1.779.540
NOTE		
SITUAZIONE CATASTALE NON AGGIORNATA RENDITA PRESUNTA		

2

<b>COMUNE DI CASCIAGO</b>		Inventario
INVENTARIO 1997		7
SCHEDA UNITA' IMMOBILIARI		

FABBRICATO RIFER.: SCUOLA ELEMENTARE		
UBICAZIONE	:	VIA VERDI
DESCRIZIONE UNITA:	:	AMBULATORIO COMUNALE
DESTINAZIONE USO	:	PUBBLICO
SUPERFICE	:	68,00
VALORE	:	77.914.400
PARTITA	:	01000540
FOGLIO	:	4
MAPPALIE	:	2465
SUBALTERNO	:	2
PIANO	:	S
CATEGORIA	:	C/1
CLASSE	:	5
CONS. (vani, mq, mc)	:	0,00      0,00      0,00
RENDITA	:	2.291.600

NOTE

SITUAZIONE CATASTALE NON AGGIORNATA  
RENDITA PRESUNTA

✓

Piante dell'edificio

PIANTA PIANO SEMINTERRAIO

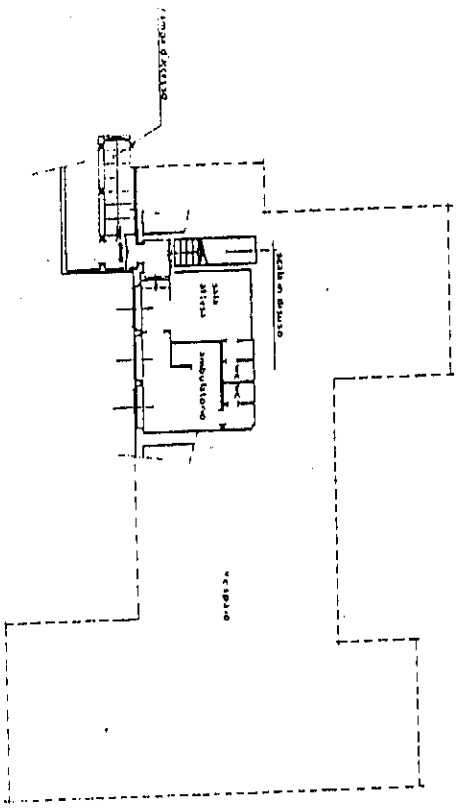

PIANTA PIANO TERRA

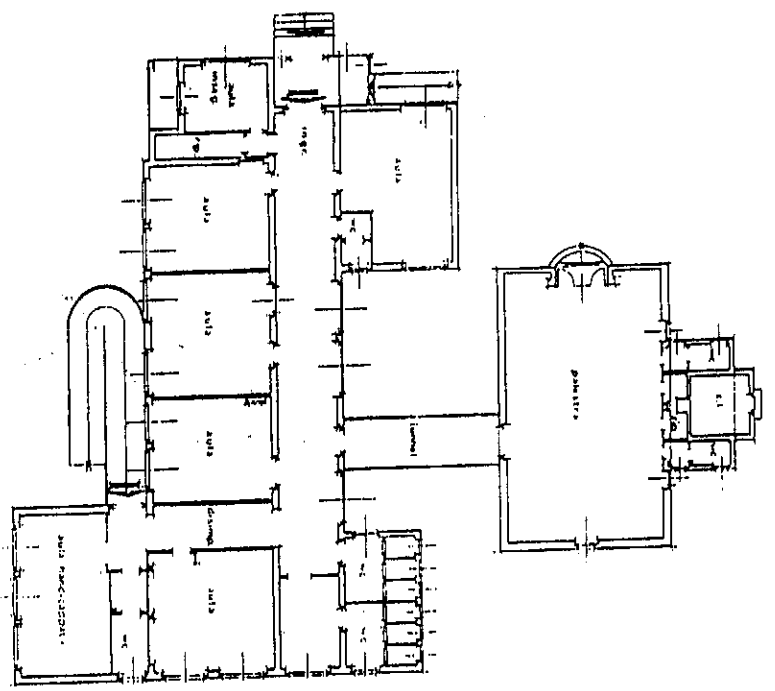



- CATASTO URBANO -

CONSULTAZIONE PER FAMIGLIA  
 ATTUALE

Partita n. : 1000540

TALI DI PARTITA

Intestati : 1  
 u.i.u. : 3  
 vanti : 0.0  
 Md. : 0  
 Mc. : 0  
 Rendita : 0 (non calc. per 3 u.i.u.)

C. F.

00564180125

TESTAZIONE - TITOLDO

COMUNE DI CASCIAGO con sede in CASCIAGO ; PROPRIETARIO

MITA' IMMOBILIARI

IDENTIFICATIVO	SEZ	FGL	NUM	SUB	VAR	MUT	PROV	F. I. C.	UBICAZIONE	ZC	CAT	CL	CONS	RENDITA
CA	4	1575		1	1	A			LARGO DE CASPERI n. 1-1					
MO	4	2465		1	1	B			VIA VERDI n. 1. p. 1					
MO	4	2465		2	1	B			VIA VERDI n. 1. p. 51					

MUTAZIONI

Dati della nota : Accatastamento n. 23673.92 del 05/12/92 in atti dal 16/12/92  
 COSTITUZIONE  
 Dati della nota : Accatastamento n. 23672.92 del 05/12/92 in atti dal 16/12/92  
 COSTITUZIONE



